

Stæhrsvej 8, 6857 Blåvand

TEGN. NR.:

H1_N01

REV.:

B

Mat. nr. 19e

Matrikulært areal iht BBR:

3681 m²

Etageareal I alt:

374 m²

Udhus (32m² ikke indeholdt)

Opholdsarealer:

Flisebelagt areal ialt

287m²

Arealoppgørelse

Navn	Areal	Bebyggelses procent
Stueplan	262 m ²	7
1.sal	36 m ²	1
Bade afd	74 m ²	2
Uopvarmet depot areal over tilladt 35m ²	3 m ²	0
Bebyggelses % ialt	375 m²	10

NOTER - BELIGGENHEDSPLAN

- 1 Bygningen afsættes af landinspektør.
- 2 Landinspektør skal levere IBS-attest
- 3 Der etableres niveaufri adgang ved indgangsdøre
- 4 Placering af eksisterende bebyggelse på denne tegning, er kun vejledende og ikke målfast, da disse er tegnet ind efter andet tegningsmateriale. Præcis afstand til skel bestemmes af landinspektør.

NOTER - GENERELT:

- 1 Alle mål er angivet i mm.
- 2 Mål på tegninger er vejledende, og skal tilpasses de på stedet værende forhold.
- 3 Mål på eksisterende konstruktioner kontrolleres på stedet af entreprenøren.
- 4 Der etableres niveaufri adgang ved indgangsdøre.
- 5 (MU) Der udføres fugtspærre mod fundament, samt over og under vinduer. Fugtspærre udføres jf. "Murerhåndbogen" seneste udgave.
- 6 (BE) Hvor betongulve har lodret kant, skal der indlægges et paplag. Radonspærre jf. BR10 afsnit 6.3.3.2 udføres efter "Vejledning om radon og nybyggeri".
- 7 Dampspærre udføres så disse overholder BR15 kravet til tæthed, samt tilslutninger ved gennembrydninger.
- 8 Alt arbejde skal udføres efter god Dansk byggeskik.
- 9 Alle materialer skal opføres/monteres iht. leverandørens/producentens anvisninger.

Alle mål er sat vinkelret på skel



1 Beliggenhedsplan
1 : 500

Signatur

- Byggelinie
- Skel

B	Tagterasse tilføjet	JHT	20170320
A	Tilrettet arealberegning 1.sal/udhus	RFM	20170111
Nr.	Beskrivelse	Issued by	Revisions dato
Bygherre	Sag: Stæhrsvej 8	Målforhold:	
Knud Christian Bukh	Fase: Myndighed	1:500	
Emne:	Beliggenhedsplan	Tegning nr.:	Rev.
		H1_N01	B
Beregnet af:	Tegnet af: FLS/ RFM	Udgivet d.: 2017.01.09	Format: 420.0 x 297.0
			Journal nr...: 3225
<p>ARKITEKT DNA Arkitekter A/S Ndr. Boulevard 88B 6800 Varde Telefon: 70231923 Mail: varde@dnaarkitekter.dk</p> 			

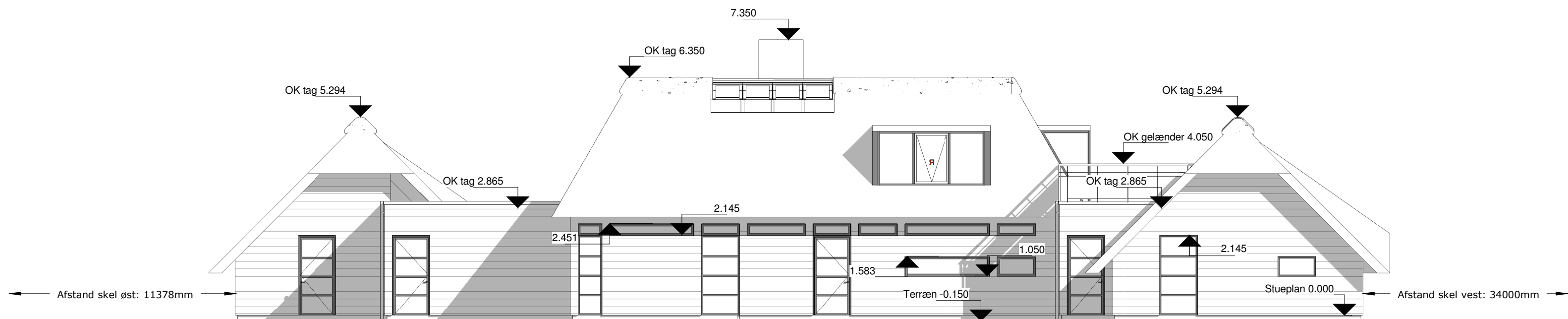

Materialer på udv. overflader:

Tag: Brandimprægneret Stråtag og tagpap, sort
 Facader: Blank mur, tegl iht bygherre
 sort træbeklædning og Zink beklædning.
 Tagrender, nedløb og tagkanter i zink.
 Sokkel: Sokkelpuds, lys grå.
 Vinduer : Træ / alu vinduer, udv. døre sortlakeret.
 Døre :

Signatur:



Relative koter

A	Tagterrace tilføjet	JHT	20170320
Nr.	Beskrivelse	Issued by	Revisions dato
Bygherre	Sag: Stæhrsvej 8	Målforhold:	
Knud Christian Bukh	Fase: Myndighed	1:100	
Emne:	Tegning nr.:	Rev.	
Facade nord	H2_N01	A	
Beregnet af:	Tegnet af:	Udgivet d.:	Format:
	FLS/ RFM	2017.01.09	420.0 x 297.0
			Journal nr...:
			3225
<p>ARKITEKT DNA Arkitekter A/S Ndr. Boulevard 88B 6800 Varde Telefon: 70231923 Mail: varde@dnaarkitekter.dk</p> 			

1

Nord
1 : 100

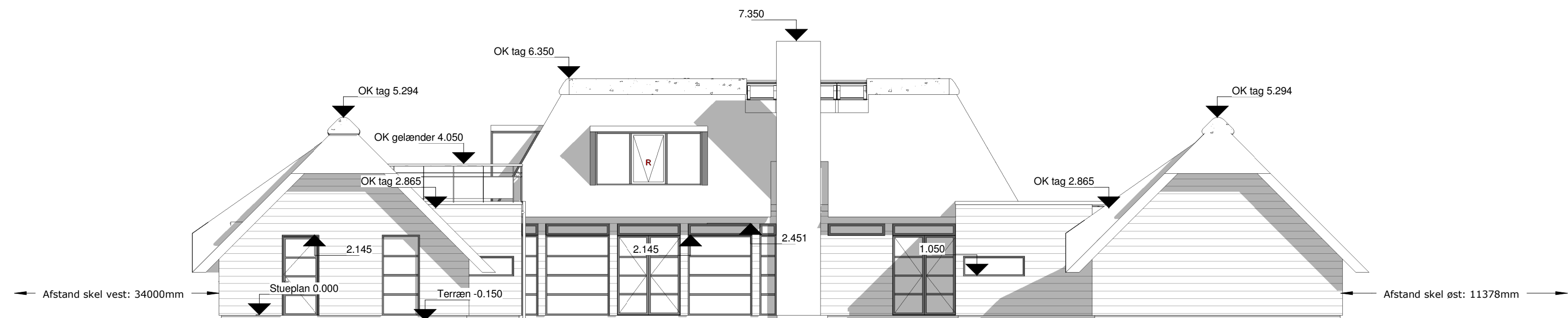

Materialer på udv. overflader:

Tag: Brandimprægneret Stråtag og tagpap, sort
 Facader: Blank mur, tegl iht bygherre
 sort træbeklædning og Zink beklædning.
 Tagrender, nedløb og tagkanter i zink.
 Sokkel: Sokkelpuds, lys grå.
 Vinduer: Træ / alu vinduer, udv. døre sortlakeret.
 Døre :

Signatur:



Relative koter

1

Syd
1 : 100

A	Tagterasse tilføjet	JHT	20170320
Nr.	Beskrivelse	Issued by	Revisions dato
Bygherre	Sag: Stæhrsvej 8	Målforshold:	
Knud Christian Bukh	Fase: Myndighed	1:100	
Emne:	Tegning nr.:	Rev.	
Facade syd	H2_N02	A	
Beregnet af:	Tegnet af:	Udgivet d.:	Format:
	FLS/ RFM	2017.01.09	420.0 x 297.0
		Journal nr.:	3225
<p>ARKITEKT DNA Arkitekter A/S Ndr. Boulevard 88B 6800 Varde Telefon: 70231923 Mail: varde@dnaarkitekter.dk</p>			



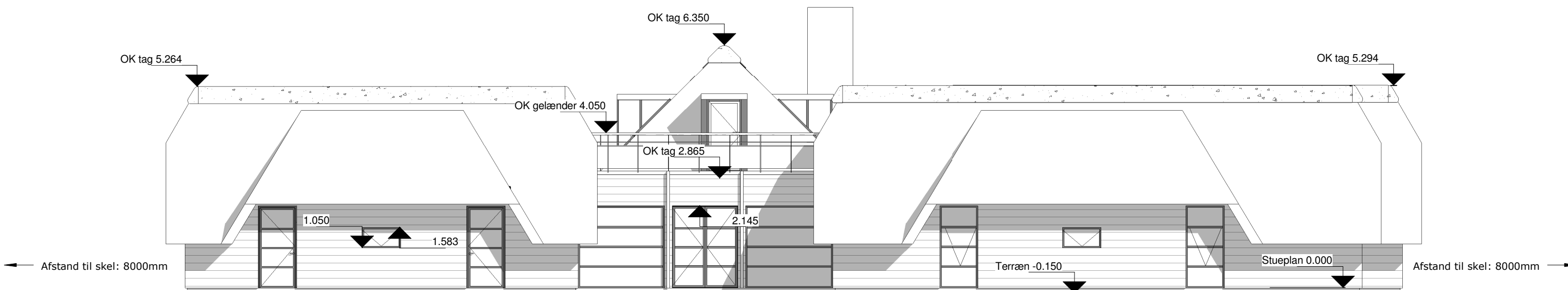

Materialer på udv. overflader:

Tag: Brandimprægneret Stråtag og tagpap, sort
 Facader: Blank mur, tegl iht bygherre
 sort træbeklædning og Zink beklædning.
 Tagrender, nedløb og tagkanter i zink.
 Sokkel: Sökkelpuds, lys grå.
 Vinduer : Træ / alu vinduer, udv. døre sortlakeret.
 Døre :

Signatur:



Relative koter

A	Tagterasse tilføjet	JHT	20170320
Nr.	Beskrivelse	Issued by	Revisions dato
Bygherre	Sag: Stæhrsvej 8	Målforhold:	
Knud Christian Bukh	Fase: Myndighed	1:100	
Emne:	Tegning nr.:	Rev.	
Facade vest	H2_N04	A	
Beregnet af:	Tegnet af:	Udgivet d.:	Format:
	FLS/ RFM	2017.01.09	420.0 x 297.0
		Journal nr.:	3225
<p>ARKITEKT DNA Arkitekter A/S Ndr. Boulevard 88B 6800 Varde Telefon: 70231923 Mail: varde@dnaarkitekter.dk</p> 			

1

Vest
1 : 100

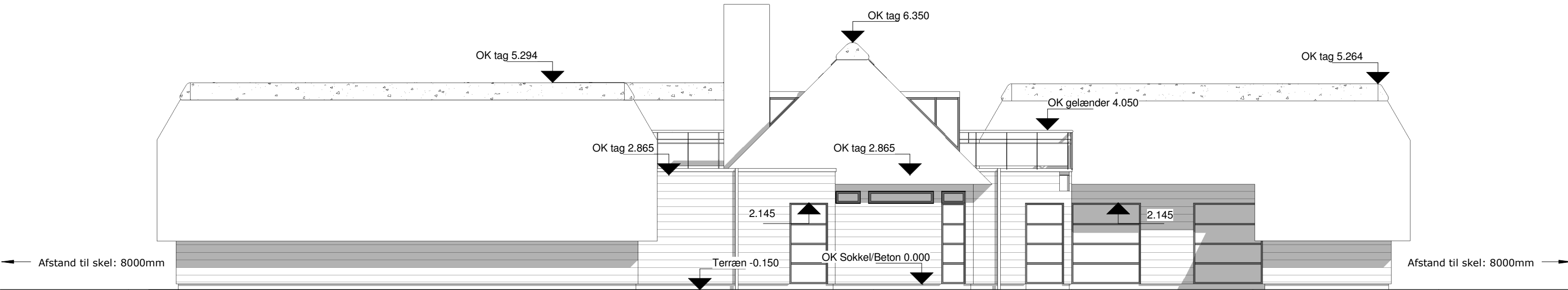

Materialer på udv. overflader:

Tag: Brandimprægneret Stråtag og tagpap, sort
 Facader: Blank mur, tegl iht bygherre
 sort træbeklædning og Zink beklædning.
 Tagrender, nedløb og tagkanter i zink.
 Sokkel: Sokkelpuds, lys grå.
 Vinduer: Træ / alu vinduer, udv. døre sortlakeret.
 Døre :

Signatur:

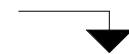

Relative koter

A	Tagterrace tilføjet	JHT	20170320
Nr.	Beskrivelse	Issued by	Revisions dato
Bygherre	Sag: Stæhrsvej 8	Målforhold:	
Knud Christian Bukh	Fase: Myndighed	1:100	
Emne:	Tegning nr.:	Rev.	
Facade øst	H2_N03	A	
Beregnet af:	Tegnet af:	Udgivet d.:	Format:
	FLS/ RFM	2017.01.09	420.0 x 297.0
		Journal nr...:	3225
<p>ARKITEKT DNA Arkitekter A/S Ndr. Boulevard 88B 6800 Varde Telefon: 70231923 Mail: varde@dnaarkitekter.dk</p>			